



EMMINGEN- LIPTINGEN



STAATLICH ANERKANNTER
ERHOLUNGSSORT

's Blättle

59. JAHRGANG • FR, 22. APRIL 2022 • NR. 16

Emmingen • Pfarrkirche St. Silvester
Samstag, 30. April 2022 • 18.00 Uhr

OSWALD
Gattler

incl. Euro 2,00
zugunsten der Renovation der
Schenkenbergkapelle



Kartenvorverkauf: **Kath. Pfarramt St. Silvester** • Schulstr. 4, Emmingen

Öffnungszeiten: Mo - Fr: 09:00 - 12:00 Uhr und Mo: 16:00 - 18:00 Uhr

Tel.: 07465 / 703 • pfarramt@seegg.de

Bundesweiter Ticketservice: 0170 / 299 00 55 • www.konrad-konzert.de

Das Ärzteteam ist komplett

Text siehe Innenteil



WICHTIGE RUFNUMMERN

Bürgermeister Joachim Löffler
privat 920273

Rathaus Emmingen

Telefon 9268-0
Telefax 9268-88
E-mail info@emmingen-liptingen.de
Internet www.emmingen-liptingen.de

Rathaus Liptingen

Telefon 92097-0
Telefax 92097-18

Bauhof Emmingen

9091260

Wassermeister

Reinhold Renner 309

Hausmeister Emmingen

Waldemar Reider 0174/9052539

Hausmeister Liptingen

Georg Kotrle 0176/20098414

Nachbarschaftshilfe

Emmingen-Liptingen 9268-92

Hospizgruppe Tuttlingen

0173/8160160

Rettungsdienst

112

Polizei Tuttlingen

07461/9410

badenova AG u. Co. KG

Bereitschaftsdienst 0800 2791 020
01802-767767

Energiedienst Rheinfelden (Emmingen)

Störungsnummer 07623/92-1818

EnBW Störungsnummer (Liptingen)

0800/3629-477

Telefonseelsorge

0800/1110111
0800/1110222

Alten-, Kranken- und

Tagespflege Tel.: 07704/922330

für Emmingen und Liptingen
Soz.Station „St.Beatrix“

Fachstelle für Pflege und Senioren,

Gartenstraße 22, 78532 Tuttlingen
Tel. 07461/926-4602, -4603 und -4604
fps@landkreis-tuttlingen.de
Internet: www.fps.landkreis-tuttlingen.de

Familienpflege

0771/8322810

Schulsozialarbeiterin

Nicole Henke 0151 57352718
henke@mutpol.de

Jugendreferentin

Nathalie Flösch 0176/24863738
juref-el@gmx.de

Frauenhaus Tuttlingen, Tel. 07461/2066

info@frauenhaus-tuttlingen.de

Probleme mit Drogen?

Psychosoziale Beratungs- und Behandlungsstelle, Drogen- und Alkoholberatung, Freiburg-str. 44, 78532 Tuttlingen Tel. 07461/966480
Mittwoch 15.00 - 18.00 Uhr,
Offene Sprechstunde ansonsten Gespräche nach Vereinbarung

WOCHENDIENST FÜR ÄRZTE

Die bundesweite Rufnummer für den allgemeinen ärztlichen Bereitschaftsdienst sowie für die augen-, kinder- und HNO-ärztlichen Notfalldienste ist 116 117.

Die Rufnummern der fachärztlichen Bereitschaftsdienste im Landkreis Tuttlingen sind

0180/6077212 (Augenärzte)
0180/6074611 (Kinderärzte) und
0180/6077211 (HNO-Ärzte).

Montag bis Freitag 9 bis 19 Uhr: docdirekt - Kostenfreie Onlinesprechstunde von niedergelassenen Haus- und Kinderärzten, nur für gesetzlich Versicherte unter 0711 - 96589700 oder docdirekt.de

HERAUSGEBER:

78576 Emmingen-Liptingen

Verantwortlich für den amtlichen Inhalt

einschließlich Sitzungsberichte der Gemeindeorgane und anderer Veröffentlichungen der Gemeindeverwaltung Emmingen-Liptingen ist

Bürgermeister Joachim Löffler oder sein Stellvertreter im Amt.

FÜR DEN ANZEIGENTEIL/DRUCK:

Primo-Verlag Anton Stähle GmbH & Co. KG, Messkircher Str. 45, 78333 Stockach. Tel. 07771/9317-11,

Fax 07771/9317-40.

anzeigen@primo-stockach.de
www.primo-stockach.de

Erscheint einmal wöchentlich in der Regel freitags. Bezugspreis: 10,80 EUR jährlich.

Gottesdienst mit Palmweihe für die Kindergartenkinder

Am Donnerstag, den 07.04.2022 sind alle Emminger Kindergartenkinder in die Kirche St. Silvester gegangen. Dort wurden wir von Herrn Pfarrer Billharz begrüßt.

Er hat uns nochmal erzählt das wir bald Palmsonntag feiern, das hatten wir zur Vorbereitung auf den Gottesdienst auch schon im Kindergarten besprochen.

Wir wussten auch schon, dass wir Palmsonntag feiern, weil Jesu da in Jerusalem eingezogen ist und die Menschen Palmzweige und Kleider vor ihm auf den Weg gelegt haben.

Darüber haben wir im Gottesdienst auch noch eine Bildergeschichte angeschaut, außerdem haben wir gebetet und gesungen und ein paar Kinder haben eine Fürbitte vorgetragen. Herr Pfarrer Billharz hat die von uns gemachten Palmzweige gesegnet, die durften wir nach dem Kindergarten mit nach Hause nehmen



SA 14. MAI

MIT EDELROCK
AB 20 UHR

Dorffest
LIPTINGEN 2022

**MARKTTAG
& FRÜHSCHOPPEN**

AB 10 UHR **MV EMMINGEN**

AB 13 UHR **BLASKAPELLE
SCHUTZBLECH**

SO 15. MAI

Dorffest
LIPTINGEN 2022

SO 15. MAI

BEWIRTUNG
DURCH UNSERE VEREINE

OLDTIMERTREFFEN

KRÄMERMARKT
IM DORFFESTAREAL

**KUNSTHANDWERKER-
MARKT** IN DER SCHLOSSBÜHLHALLE

HÜPFBURG

KINDERSCHMINKEN

UND VIELES MEHR ...

GLÜCKWÜNSCHE



19.04.
Wilhelm Fenge
In der Burg 14
85 Jahre

Wir wünschen
nachträglich alles Gute.

ABFALLTERMINE

Biomüll
Montag, 25.04.

Werttonne
Dienstag, 26.04.



AUS DEM RATHAUS

Öffentliche Bekanntmachung

Inkrafttreten des Bebauungsplans und der Örtlichen Bauvorschriften „Vor Rosen“

Der Gemeinderat Emmingen-Liptingen hat in öffentlicher Sitzung am 11.04.2022 den Bebauungsplan „Vor Rosen“ nach § 10 Abs. 1 Baugesetzbuch (BauGB) und die zusammen mit dem Bebauungsplan aufgestellten Örtlichen Bauvorschriften nach § 74 Abs. 7 Landesbauordnung (LBO) in Verbindung mit § 4 der Gemeindeordnung (GemO) als Satzungen beschlossen.

Der Bebauungsplan und die Örtlichen Bauvorschriften bestehen aus dem zeichnerischen Teil und dem Textteil, jeweils vom 11.04.2022. Die Begründung vom 11.04.2022 ist beigefügt.

Der räumliche Geltungsbereich des Bebauungsplans und der Örtlichen Bauvorschriften ergibt sich aus nachstehendem Lageplan.

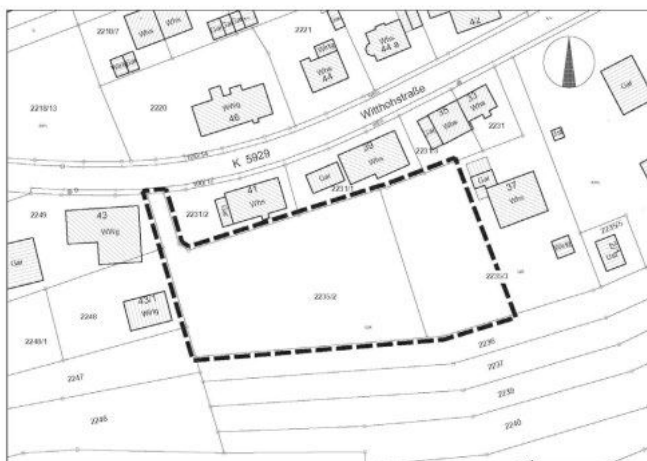

Der Bebauungsplan sowie die Örtlichen Bauvorschriften treten mit dieser Bekanntmachung in Kraft (§ 10 Abs. 3 BauGB).

Der Bebauungsplan, die Örtlichen Bauvorschriften einschließlich der Begründung und den weiteren Anlagen (Umweltbeitrag, Artenschutzrechtliche Prüfung, Schalltechnische Untersuchung) wird im Rathaus der Gemeinde Emmingen-Liptingen, Schulstraße 8, Zimmer Nr. 11 (Bürgerbüro im Erdgeschoß) während der üblichen Dienststunden zu jedermanns Einsicht bereitgehalten. Über den Inhalt wird auf Verlangen Auskunft erteilt.

Auf die Voraussetzungen für die Geltendmachung der Verletzung von Verfahrens- und Formvorschriften sowie die Rechtsfolgen wird hingewiesen.

Eine Verletzung der in § 214 Abs. 1 Nr. 1 bis 3 BauGB bezeichneten Verfahrens- und Formvorschriften, eine unter Berücksichtigung des § 214 Abs. 2 BauGB beachtliche Verletzung der Vorschriften über das Verhältnis des Bebauungsplans und des Flächennutzungsplans sowie die nach § 214 Abs. 3 Satz 2 BauGB beachtlichen Mängel des Abwägungsvorgangs sind gemäß § 215 Abs. 1 BauGB unbeachtlich, wenn sie nicht innerhalb eines Jahres seit dieser Bekanntmachung schriftlich oder elektronisch gegenüber der Gemeinde Emmingen-Liptingen geltend gemacht worden sind. Bei der Geltendmachung ist der Sachverhalt, der die Verletzung oder den Mangel begründen soll, darzulegen.

Eine etwaige Verletzung von Verfahrens- und Formvorschriften der Gemeindeordnung für Baden-Württemberg (GemO) oder auf Grund der GemO beim Zustandekommen dieser Satzungen wird nach § 4 Abs. 4 GemO unbeachtlich, wenn sie nicht schriftlich oder elektronisch innerhalb eines Jahres seit dieser Bekanntmachung gegenüber der Gemeinde Emmingen-Liptingen geltend gemacht worden ist; der Sachverhalt, der die Verletzung begründen soll, ist zu bezeichnen. Dies gilt nicht, wenn die Vorschriften über die Öffentlichkeit der Sitzung, die Genehmigung oder die Bekanntmachung der Satzung verletzt worden sind oder der Bürgermeister dem Beschluss nach § 43 GemO wegen Gesetzeswidrigkeit widersprochen hat oder vor Ablauf der Jahresfrist die Rechtsaufsichtsbehörde den Beschluss beanstandet oder ein Dritter die Verfahrensverletzung gerügt hat.

Auf die Vorschriften des § 44 Abs. 3 Satz 1 und 2 sowie Abs. 4 BauGB über die fristgemäße Geltendmachung etwaiger Entschädigungsansprüche für Eingriffe in eine bisher zulässige Nutzung durch den o.g. Bebauungsplan und über das Erlöschen von Entschädigungsansprüchen wird hingewiesen.

Emmingen-Liptingen, den 20.04.2022

Joachim Löffler, Bürgermeister

Das Ärzteteam ist komplett

Nachdem Dr. Martin Jäger seit Januar in der Praxis „Orthopädie am Witthoh“ praktiziert, ist nun auch Dr. Oliver Staneff im April dazu gestoßen und hat das Ärzteteam komplettiert. Bürgermeister Löffler besuchte die beiden Ärzte und hieß sie herzlich willkommen. Die Praxis wird überaus gut angenommen und von den Patienten sehr gelobt, und die beiden Ärzte fühlen sich gut angenommen und wohl in ihrer neuen Praxis-Heimat.

Unser Bild auf Seite 2 zeigt v.l.n.r.: Bürgermeister Joachim Löffler, Dr. Martin Jäger, Dr. Oliver Staneff, Thomas Goes. Thomas Goes hatte die Niederlassung der beiden Orthopäden in der neuen Praxis in Emmingen initiiert.

TECHNISCHER AUSSCHUSS

Einladung zur Sitzung des Technischen Ausschusses

Am kommenden Donnerstag, 28.04.2022 findet ab 17:00 Uhr eine öffentliche Sitzung des Technischen Ausschusses am Alten Kindergarten in Liptingen statt. Im Anschluss wird die Sitzung im Sitzungssaal des Rathauses in Emmingen fortgeführt. Wir bitten um Beachtung, dass in Innenräumen eine FFP2-Maske zu tragen ist.

Fragen zum TOP 6 „Frageviertelstunde“ müssen bis Donnerstag, 28.04.2022 um 15:00 Uhr an die Gemeindeverwaltung unter der Mailadresse info@emmingen-liptingen.de gestellt werden. Diese werden dann in der Sitzung verlesen.

Tagesordnung:

- 1.) Besichtigung Außenbereich Alter Kindergarten
- 2.) Platzgestaltung bei der Martinskapelle
- 3.) Neupflasterung im Friedhof Liptingen
- 4.) Stellungnahme zu privaten Baugesuchen
 - a) Neubau einer Lagerhalle, Gehrenstraße 1, Flst. Nr. 7525 und 671/2, OT Liptingen
 - b) Wohnhausneubau mit Doppelgarage und Abstellraum, Säntisstraße 3, Flst. Nr. 7872, OT Emmingen
 - c) Energetische Sanierung, Teilabbruch des bestehenden Wohn- und Ökonomiegebäudes sowie Umbau und Wiederaufbau zum Wohnhaus, Stefanshof, Flst. Nr. 4935, OT Emmingen
- 5.) Bekanntgaben, Anfragen und Wünsche der Gemeinderäte
- 6.) Frageviertelstunde für die Zuhörerschaft

Die Sitzungs-Vorlagen zu TOP 1 bis 3 können über die Webseite der Gemeinde eingesehen und/oder heruntergeladen werden.

JUGENDARBEIT

Die Jugendhäuser sind wieder geöffnet!

Das Jugendreferat (Hauptstraße 28/1) ist immer geöffnet, wenn das Schild OPEN leuchtet oder meldet euch einfach direkt bei der Jugendreferentin (0176/24863738).

FUNDSACHEN

Gefunden

- wurden zwei City-Roller in einem Bach.
Die Fundsachen können im Rathaus Emmingen zu den üblichen Öffnungszeiten nach vorheriger Terminvereinbarung abgeholt werden.

Emminger Wochenmarkt

donnerstags 14 - 18 Uhr am Rathaus
Über einen Einkauf auf unserem Wochenmarkt freuen sich unsere Marktbesucher:

- Fleisch- und Wurstwaren der Metzgerei Sulger ab 14.30 Uhr
- Honig und Bienenprodukte von Susanne Meier „Gutes aus dem Bienenstock“ am 05.05.2022 und 02.06.2022 jeweils von 15:30 - 17:30 Uhr



LANDKREIS

Informationen zur Einschulungsuntersuchung für das Schuljahr 2023/2024

Wie das Gesundheitsamt des Landkreises Tuttlingen mitteilt, können die Einschulungsuntersuchungen (ESU) für das Schuljahr 2023 / 2024 pandemiebedingt leider nicht flächendeckend durchgeführt werden. Aufgrund der Corona-Situation konnte in 2021 erst später mit der ESU begonnen werden.

Das Gesundheitsamt setzt jedoch alles daran, so vielen Kindern wie möglich einen Untersuchungstermin anzubieten. Dabei werden die Kinder im Kindergartenalter vor der Einschulung bezüglich ihrer körperlichen, sprachlichen, motorischen und kognitiven Fähigkeiten untersucht.

Die Einschulungsuntersuchung ist eine gesetzliche Pflichtaufgabe des Gesundheitsamtes. Rund 1.400 Kinder werden jährlich im Rahmen der ESU untersucht und hinsichtlich ihrer gesundheitlichen Situation und des Entwicklungsstandes begutachtet. Die ESU soll helfen, gesundheitliche Einschränkungen und mögliche Entwicklungsverzögerungen des Kindes frühzeitig zu erkennen. Damit soll sichergestellt werden, Kinder bei Bedarf rechtzeitig fördern und/oder gezielt behandeln zu können. Zu den Untersuchungen laden die Gesundheitsämter ein. Die Einschulungsuntersuchungen erfolgen landesweit nach einem einheitlichen Verfahren und werden unter ärztlicher Verantwortung durchgeführt. Neben der medizinischen Basisuntersuchung (Screening), die durch eine medizinische Assistentin des Kinder- und Jugendgesundheitsdienstes des Gesundheitsamtes durchgeführt wird, werden auch die Eltern bzw. sorgeberechtigten Personen gebeten, einen Fragebogen auszufüllen.

Die Entscheidung über die Einschulung des Kindes bleibt weiterhin bei den Schulen.

Kreuzstraßentunnel nachts gesperrt

Zur Durchführung von jährlichen Reinigungs- und Wartungsarbeiten an der Tunnelausstattung muss der Kreuzstraßentunnel in der Zeit vom 25. bis 29. April 2022 während der Nachtstunden von 20.00 Uhr bis 05.00 Uhr voll gesperrt werden.

Die Umleitungen erfolgen durch das Stadtgebiet über die ausgeschilderten Bedarfsumleitungen U1 bzw. U2.

Das Landratsamt Tuttlingen bittet um Beachtung und Verständnis für die nächtliche Sperrung.

Immer genau wissen, ob mein Bus pünktlich ist - TUTicket liefert ab sofort Echtzeitdaten an die Online-Auskunft

Digitale Lösungen tragen entscheidend zu mehr Komfort und Nutzerfreundlichkeit beim Fahren mit öffentlichen Verkehrsmitteln bei. Um den Menschen in der Region ein attraktives Angebot für den Umstieg auf den ÖPNV zu bieten, arbeitet der Verkehrsverbund TUTicket fortwährend an der Verbesserung seiner Leistungen, auch und insbesondere im Bereich der digitalen Fahrgastinformation. Hier wurde jetzt ein großer Meilenstein erreicht.

Für alle Linienbusse im Landkreis Tuttlingen werden ab sofort die Echtzeitdaten bei den Online-Auskünften des Landes Baden-Württemberg (www.efa-bw.de) und der Deutschen Bahn (www.bahn.de und DB Navigator) angezeigt.

Welche Vorteile ergeben sich konkret für die Fahrgäste? Die Online-Auskünfte zeigen die Ankunfts- und Abfahrtszeiten in Echtzeit. Verspätungen können vom Fahrgast eingesehen werden und bieten eine deutlich bessere Informations- und Planungssicherheit. Bequemer geht es kaum, ein Blick ins Internet oder unterwegs auf das Smartphone und der Fahrgast sieht, ob sein Bus pünktlich oder wie groß die Verspätung ist. Die Echtzeitdaten werden in grün dargestellt. Die schwarzen Zeiten sind die Soll-Abfahrtszeiten aus dem Fahrplan.

Der Verkehrsverbund TUTicket wünscht seinen Fahrgästen – und denjenigen, die es noch werden wollen – stets eine gute und pünktliche Fahrt.

Aktuelle Informationen über Änderungen und Fortschritte im öffentlichen Personennahverkehr gibt es unter www.tuticket.de

Bei Fragen stehen die MitarbeiterInnen des TUTicket-KundenCenter unter der Rufnummer 07461/926-3500 oder per E-Mail an info@tuticket.de während der Öffnungszeiten gerne zur Verfügung. Der Verkehrsverbund TUTicket freut sich auch immer über Feedback von seinen Fahrgästen.

Amtsblattmitteilung des Kreisarchiv und Kulturamts

Grenzwanderung im „Napoleonischen Dreieck“ am Freitag, 29. April 2022 um 14.30 Uhr

Aufgrund des großen Interesses bieten wir die Grenzwanderung vom Spätsommer 2021 erneut an.

Die Kurzexkursion startet am Rathaus Liptingen. Von hier geht es zum sog. „Napoleonischen Dreieck“, wo im Rahmen der Flurbereinigung ein Informationsplatz mit Originalen und Repliken von Grenzsteinen rund um Liptingen eingerichtet wurde. Der Name „Napoleonisches Dreieck“ rührt davon her, dass die Grenzziehung zwischen dem Großherzogtum Baden und dem Königreich Württemberg zu Beginn des 19. Jahrhunderts auf Napoleon zurückgeht. Vom „Napoleonischen Dreieck“ geht es weiter entlang der ehemaligen badisch-württembergischen Grenze zur „Schindergrube“, einer der größten Bohnerzgruben in der Region, bis nach Ederstetten. Zahlreiche gut erhaltene Landesgrenzsteine markieren diesen Grenzabschnitt. Letzte Station ist die Pfarrkirche Liptingen, in der mehrere Herrschaftssymbole auf die frühere territoriale Zugehörigkeit hinweisen.

Die Gesamtstrecke beträgt ca. 9 km. Die Exkursion des Geschichtsvereins und des Kreisarchivs wird vom Kreisarchivar Dr. Hans-Joachim Schuster und Kurt Breinlinger geleitet. Die Teilnehmer treffen sich am Freitag, 29. April um 14.30 Uhr am Rathaus in Liptingen.

Es wird um Anmeldung gebeten: 07461-926-3101
Ohne Gebühr

SCHULNACHRICHTEN

VHS Emmingen-Liptingen



Neue Präsenzveranstaltungen

Tablet-PC-Schnupperkurs, Grundlagen für Senioren; langsames Tempo mit Übungsgeräten zur kostenfreien Nutzung, 3 mal freitags, ab 22. April, 14.15 bis 16.30 Uhr; Haus der Senioren, Honbergstr. 10; Leitung: Gudrun Schickhaus
Computer Grundkurs, Nachmittagskurs für Teilnehmende

ohne oder mit geringen Vorkenntnissen; 6 mal (3 mal montags, 3 mal dienstags), ab Dienstag, 26. April, 14.15-16.30 Uhr, vhs-Kolleg, In Wöhrden 6, EDV-Raum 2.01, Leitung: Gudrun Schickhaus

Mit der Handschrift experimentieren und individuelle Karten gestalten, Sa, 23. April, 14.00-17.00 Uhr, vhs-Kolleg, In Wöhrden 6, Atelier 3.02, Leitung: Stefanie Bitzigeio, Grafikdesignerin

Französisch für den Beruf (B1), Französisch in berufsbezogenen Themenfeldern für Teilnehmende mit soliden Vorkenntnissen, 5 mal montags, ab Mo, 25. April, 09.00-10.30 Uhr, vhs-Kolleg, In Wöhrden 6, Kursraum 1.02, Leitung: Sonia Andrée Yedes

Spielend Mundharmonika lernen - Fortgeschrittenenkurs, für Teilnehmende mit Vorkenntnissen, 11 mal mittwochs, ab Mittwoch, 27. April, 19.00-19.45 Uhr, vhs-Kolleg, In Wöhrden 6, Atelier 3.02, Leitung: Karin Messner

Mathematik für Realschule, Prüfungsvorbereitung Mittlere Reife, Last-Minute-Crashkurs 3 mal freitags, ab Freitag, 29. April, 16:00-19:15 Uhr, vhs-Kolleg, In Wöhrden 6, Kursraum 1.02, Leitung: Christa Schlotter

Lebensgeschichten, an diesem Wochenende wollen wir den Spuren von Lebensgeschichten folgen. Freitag, 29. April, 19:30-21:30 Uhr und Samstag 30. April, 10:00-14:00 Uhr, vhs-Geschäftsstelle, Schulstr. 6, Seminarraum 1, Leitung: Sara Löhe, Sybille Strauß-Synesiou

Jahreskonzert des Etwas anderen Chors, „Tonspuren“ - Der etwas andere Chor singt Soundtracks. Sonntag, 30. April, 20:00 Uhr, Möhringen, Angerhalle, Im Anger, Leitung: Joachim Brenn
Vorverkaufsstellen: vhs, Ticketbox

Vokabeltraining - für Schüler mit Eltern, Vokabeln lernen - nie mehr vergessen, Montag, 02. Mai, 17:30-19:30 Uhr, vhs-Kolleg, In Wöhrden 6, EDV-Raum 2.01, Leitung: Martin Häßler, Dipl. Betriebswirt

Business English Level A2: English for Emails, für Teilnehmende mit Grundkenntnissen, 5 mal montags, ab Montag, 02. Mai, 18:00-19:30 Uhr, Fritz-Erlar-Schule, Mühlenweg 23/29, Raum Gr 1.05, Leitung: Marina Moll

Neue Online-Veranstaltungen (mit Zoom)

Realismus und Impressionismus: Paul von Ravenstein und Armin Reumann, die Landschaftsmalerei der Akademien in Karlsruhe und München zwischen Realismus und Impressionismus, Mittwoch, 27. April, 19.00-21.00 Uhr, Leitung: Mark R. Hesslinger, Kurator der Kunststiftung Hohenkarpfen

Work-Life-Balance - Wie schaffe ich den Spagat Beruf und Familie, Donnerstag, 28. April, 19.00-20.30 Uhr, Leitung: Natascha Hirt, Kommunikationstrainerin

Europa spricht: Online Talk mit Gästen aus Europa, beim internationalen „Online-Talk“ treffen sich Mitglieder der überparteilichen Europa-Union, Kreisverband Tuttlingen, mit verschiedenen Gästen aus den Tuttlinger Partnerstädten sowie aus anderen Teilen Europas, Donnerstag, 28.04.2022, 19:00-21:15 Uhr, Leitung: Hans-Peter Jahnel

Weitere Kurse finden sich auf der vhs-Homepage www.vhs.tuttlingen.de

Informationen und Anmeldung: vhs-Geschäftsstelle, Tel. 07461/9691-0 oder über www.vhs-tuttlingen.de.

KIRCHLICHE NACHRICHTEN

Evangelische Eckstein-
Kirchengemeinde Neuhausen
ob Eck und Emmingen-Liptingen



**Der Wochenspruch aus der Bibel für die Woche
von Quasimodogeniti**

Gelobt sei Gott, der Vater unseres Herrn Jesus Christus, der uns nach seiner großen Barmherzigkeit wiedergeboren hat zu einer lebendigen Hoffnung durch die Auferstehung Jesu Christi von den Toten.
1. Petrus 1,3

Freitag, 22.04.2022

20.00 Uhr Posaunenchorprobe in der Schule
in Neuhausen ob Eck

Sonntag, 24.04.2022 - Quasimodogeniti

09.30 Uhr Gottesdienst in der Gervasiuskirche in Neuhausen ob Eck (Pfarrerin Stefanie Zerfaß)

Hinweis

Nach den Gottesdiensten gibt es künftig sowohl in Emmingen-Liptingen als auch in Neuhausen ob Eck einen Bücherstisch.

Frau Gamm hat verschiedene Bücher, Losungen und Sonstiges dabei. Vielleicht möchten Sie sich beschenken oder anderen eine Freude damit machen.

Bitte beachten Sie, dass aufgrund der aktuellen Situation der Oberkirchenrat den Kirchengemeinden nach wie vor den 1,5-Meter-Abstand und die FFP2-Maskenpflicht ab 18 Jahren für die Gottesdienste vorschreibt.

Mittwoch, 27.04.2022

15.30 Uhr bis 16.00 Uhr
Konfivorbereitung Emmingen-Liptingen für die Gruppe I
16.00 Uhr bis 16.30 Uhr
Konfivorbereitung Emmingen-Liptingen für die Gruppe II

Donnerstag, 28.04.2022

19.00 Uhr Sitzung des Kirchengemeinderates online

Kinder- und Jugendkreuzweg in Neuhausen ob Eck

Das Gottesdienstle Team hat in und um Neuhausen ob Eck einen Kinder- und Jugendkreuzweg aufgebaut.

Er ist ca. 3,5 km lang und gut mit dem Kinderwagen, Rollstuhl, Laufrad etc. zu bewältigen.

Eingeladen sind Kinder, Familien und alle Interessierten, die sich auf den Weg machen wollen, um die Passionsgeschichte von Palmsonntag bis Ostermontag zu erleben.

Noch bis Sonntag, 24.04.2022 besteht die Möglichkeit, diesen Weg zu gehen.

Eine genaue Wegbeschreibung liegt an der Kirche aus.

Wir freuen uns, wenn sich viele mit Jesus auf den Weg begeben und sich von der Osterfreude anstecken lassen.

Pfarramt:

Pfarrerin Stefanie Zerfaß

Telefon: 07467/789

Stefanie.Zerfass@elkw.de

Dienstag: vom 19.04.2022 bis 23.04.2022 ist Pfarrerin Stefanie Zerfaß nicht im Dienst.

Die Vertretung übernimmt in dieser Zeit Pfarrerin Nicole Kaisner in Mühlheim an der Donau, Telefon 07463/382

Sekretariat:

Frau Juliane Sauter-Manz

Dienstag und Freitag

Telefon: 07467/385

Juliane.Sauter-Manz@elkw.de

08.30 Uhr bis 11.00 Uhr

Das Sekretariat ist in der Zeit vom 19.04.2022 bis 22.04.2022 nicht besetzt.

Kirchenpflege:

Frau Beate Lang

Montag und Donnerstag

08.30 Uhr bis 11.00 Uhr

Telefon: 07467/385

kirchenpflege-neuhausenoe@t-online.de

Evangelische Eckstein-Kirchengemeinde Neuhausen ob Eck und Emmingen-Liptingen, Stockacher Straße 2, 78579 Neuhausen ob Eck

www.eckstein-kirchengemeinde.de

Katholische Kirchengemeinde



KIRCHENKONZERT MIT OSWALD SATTLER

Ein außergewöhnliches sakrales Konzert veranstaltet **KONRAD KONZERT** in Kooperation mit der **Seelsorgeeinheit Egg** am Samstag, den **30. April 2022**, um **18.00 Uhr** in der **Kath. Pfarrkirche St. Silvester**, Emmingen, Kirchstraße 1. **OSWALD SATTLER**, der als Volksmusiker im deutschsprachigen Raum alles erreicht hat, was man nur erreichen kann, findet in der Kirche wieder zu der inneren Gelassenheit zurück, die ihn auszeichnet.

Kartenvorverkauf:

Kath. Pfarramt St. Silvester

Schulstraße 4

78576 Emmingen

Tel.: 07465 / 703

Fax: 07465 / 2407

pfarramt@seegg.de

Öffnungszeiten:

Montag bis Freitag

09.00 Uhr bis 12.00 Uhr

Montag

16.00 Uhr bis 18.00 Uhr

(incl. 2,00 Euro Spende pro Karte zugunsten der Renovation der Schenkenbergkapelle)

Bundesweiter Ticketservice:

Tel.: 0170 / 299 005 5

Preiskategorie: I Euro 37,00

II Euro 32,00

www.konrad-konzert.de

VEREINSMITTEILUNGEN

Buchenberger Zunft e.V.
Emmingen-Liptingen



Jahreshauptversammlung

Zur Jahreshauptversammlung der Buchenbergerzunft **am Freitag, den 29.04.2022 um 20.00 Uhr in der Witthohalle Emmingen**, laden wir alle aktiven und passiven Mitglieder sowie alle Freunde und Gönner der Zunft recht herzlich ein.

Tagesordnungspunkte:

1. Begrüßung
2. Totenehrung
3. Bericht des Zunftmeisters
4. Bericht der Zunftscheiberin
5. Bericht des Säckelmeisters
6. Ehrungen

7. Wahlen
8. Verschiedenes/ Wünsche und Anträge

Da die Jahreshauptversammlung außerhalb der Faschnachtszeit liegt, darf leider kein Häs getragen werden. Die Anträge und Wünsche bitte eine Woche vorab bei Zunftmeister Florian König stellen.

Die Buchenbergerzunft

Musikverein Trachtenkapelle Emmingen ab Egg e.V.



An diesem Freitag spielt eine Abordnung der Trachtenkapelle beim Festakt des SVE anlässlich ihres 100-jährigen Jubiläums.

Probetermine:

Jugendkapelle:

Osterferien, nächste Probe am 29.04.

Trachtenkapelle:

Probe Abordnung, 21.04., 20:00 Uhr

Nächste Gesamt-Probe am 29.04.

Musikverein Trachtenkapelle Emmingen ab Egg e.V.

Besuchen Sie unseren Internetauftritt:

www.musikverein-emmingen.de

Seniorenkreis Emmingen



Das Frühjahr schreitet voran. Zeit wieder etwas zu unternehmen.

An der **Maiandacht auf dem Schiff am 12. Mai 2022**, organisiert vom Seniorentreff Liptingen, werden wir teilnehmen. Wir werden ab Gaienhofen eine Schiffsrundfahrt auf dem Untersee machen. Hier erfolgt durch Pfarrer Billharz die Maiandacht. Anschließend ist noch ein Besuch im „Hirschen“ in Horn vorgesehen.

Zur Organisation der Busfahrt nach Gaienhofen ist eine Anmeldung bis spätestens **30. April 2022** dringend **erforderlich**.

Bus- und Schiffskosten in Höhe von 30,00 EUR werden während der Fahrt eingezogen.

Anmeldungen bitte an Wolfgang Renner, Telefon 9097750.

Das Organisationsteam

Spendenaktion für die Ukraine bei Veranstaltungen in der „Dupfee“

Zum diesjährigen Saisonabschluss wurden an den letzten beiden Wochenenden Spenden für die Flüchtlinge aus der Ukraine gesammelt.

Die Band „Obacht aufgebrasst“ und die Künstler Andy Albrecht, Uwe Kaiser, Christian Albrecht und Gerhard Störk spendeten ihre Gage, und das Publikum steuerte einen nicht unerheblichen Beitrag bei, sodass eine tolle Summe zusammen kam.

Die Spendengelder wurden inzwischen in Einkaufsgutscheine des HHG Stockach eingetauscht und an die Flüchtlinge im Badischen Hof in Stockach übergeben.

Die Musiker und das Team der Dupfee bedanken sich ganz herzlich bei allen Gästen für das Kommen und die zahlreichen Spenden.

SG Emmingen-Liptingen

20. Spieltag 2021 - Einen Dämpfer einstecken

Unsere Erste

Verlor das Spiel gegen den Hegauer FV als direkten Konkurrenten. Nach der stärkeren Anfangsphase, wo der Druck auf den Gegner zu spüren war ließ die Mannschaft nach. Ein nicht gegebener Elfmeter für uns wurde übersehen. Das 0:1 für die Gäste kam wenig überraschend, da Defensive Löcher vorhanden waren. In der zweiten Hälfte traf Andreas Schmid zum 1:1 verdient. Das 1:2 ließ nicht lang auf sich warten. Bis zum Ende gab es noch Chancen, die aber nicht genutzt werden konnten. Am nächsten Wochenende trifft man wieder auf Gegner aus dem oberen Tabellendrittel

Unsere Zweite

Verdiente sich ein weiteres Unentschieden auf dem Konto. Gegen den FC Hohenfeld-Sentehart wurde klar, dass die Zweite weiterhin einen kämpferischen Auftritt hinlegen kann. Durch einen Rückstand ließ man sich nicht aufhalten und nutzte einen Torwartfehler geschickt zum Ausgleich. Sogar die Führung erspielte sich die Mannschaft von Andreas Weitzer gegen den fünftplatzierten Gegner. Das Ergebnis wurde versucht über die Runden zu bringen, aber leider gab es keine eindeutigen Hinweise auf eine Erhöhung der Führung. So schossen die Gäste den 2:2 Ausgleichstreffer. Trotz allem ein Moralbalsam für die Zweite, die unbedingt noch Punkte für den Saisonendspurt sammeln will.

Mit fußballerischen Grüßen bedanken wir uns für die Unterstützung!

Weitere Infos findet Ihr auf Fußball.de

Ergebnisse:

Kreisliga B:

SG Emmingen-Liptingen 2 2:2, (0:1)
FC Hohenfelds-Sentehart

Kreisliga A:

SG Emmingen-Liptingen 1:2 (0:1)
Hegauer FV 2

Nächste Spiele:

Kreisliga B:

SG Zoznegg/Winterspüren - SG Emmingen-Liptingen 2
Sonntag, 24.04.22 - 15:00 Uhr in Sportplatz Zoznegg, Postweg 7, 78357 Mühligen

Kreisliga A:

SV Volkertshausen - SG Emmingen/Liptingen
Samstag, 23.04.22 - 16:00 Uhr in Sportplatz Volkertshausen, Am Bärenloh 7a, 78269 Volkertshausen

Narrenverein Schlehenbeißer e.V. Liptingen



Nach 2 Jahren der Lockdowns und dem Stillstand im öffentlichen Leben freuen wir uns wahnsinnig darauf, euch endlich wieder in unser neu renovierten Lietstube begrüßen zu dürfen.

Um unserer Tradition zu folgen möchten wir hiermit eine Einladung zu unserem Bierabend am 30.04. und dem Grillfest am 01. Mai aussprechen.

Am 01. Mai bieten wir Ihnen, wie üblich, gegrilltes vom Rost und am Nachmittag können Sie sich auch mit Kaffee und Kuchen von uns verwöhnen lassen.

Der **Bierabend am 30.04.** beginnt um 19 Uhr.
Das **Grillfest am 01.05.** startet um 10 Uhr.

Wir hoffen auf gutes Wetter und freuen uns bereits heute darauf, euch alle in unserer Lietstube begrüßen zu dürfen.

AUS DER NACHBARSCHAFT

KreislandFrauenverband Tuttlingen

Der KreislandFrauenverband Tuttlingen bietet in Zusammenarbeit mit dem Bildungs- und Sozialwerk der Landfrauen folgende Veranstaltung an:

Sa., 30.04.22, 9.30 Uhr - Frauenfrühstück mit Vortrag „Mein persönlicher Auftakt in Berlin“ mit Maria-Lena Weiss, MdB

Die Bundestagsabgeordnete für Rottweil/Tuttlingen berichtet über ihren persönlichen Start als Bundestagsabgeordnete in der Stadt Berlin. Wie findet man sich in der „großen“ Politik zurecht? Gibt es da einen Wegweiser? Wie vernetzt man sich? Wie gestaltet sich der Alltag? Wie transportiert man Themen, Anliegen aus unserer Region nach Berlin? Und wie transportiert man Themen von Berlin zurück in unsere Region? Spannende Fragen auf die Maria-Lena Weiss in ihrem Vortrag eingehen wird.

Davor bietet ein gewohnt reichhaltiges Frühstücksbuffet regionale Leckereien an und lädt zum geselligen Beisammensein ein.

Referentin: Frau Maria-Lena Weiss, MdB
Ort: Halle, Schulstr.1, 78604 Riethelm,
Info/Anmeldung: bis 24.4.22 bei G. Marquardt, Tel. 0 74 24-38 41
Kosten: Mitgliederinnen 14€/Nichtmitgliederinnen 17€

Do., 05.05.22, Lehrfahrt zur Straußenfarm Steppacherhof

Tagesfahrt mit Besichtigung der Straußenfarm Steppacherhof bei Blumberg und Schiffsrundfahrt auf dem Rhein bei Waldshut. Abfahrtszeiten und weitere Informationen folgen bei Anmeldung.

Info/Anmeldung bis 24.4.22 bei R. Zepf, Tel. 0 74 61-53 43

Weitere Infos finden Sie auch unter www.landfrauenverband-wh.de

Veranstaltungen im Haus der Natur

Hausen i.T. Wanderung zum Glasträgerfelsen.

Freitag, 29. April, 14 Uhr (Anmeldung bis 28.04.)

Ein besonderes Erlebnis im Jahresablauf ist das Austreiben der ersten Buchen im Donautal. Ihr hellgrünes Laub kontrastiert auf wundervolle Weise mit den weißgrauen Felswänden und den dunkelgrünen Nadelbäumen. Die Wanderung führt vom Tal auf die Hochfläche und zu den Aussichtspunkten Echofelsen und Glasträgerfelsen. Da die Wege teilweise schmal und steil sind, erfordert die Wanderung etwas Trittsicherheit und Kondition. Treffpunkt: Bahnhof Hausen im Tal; Leitung: Bernd Schneck; Gebühr: 4,- €. Anmeldung bis 28. April beim Haus der Natur, Tel. 07466/9280-0, info@nazoberedonau.de.

Onlineseminar Permakultur und Ansätze zur praktischen Anwendung im Oberen Donautal. Samstag, 30. April und Donnerstag, 13. Oktober (Anmeldung bis 22.04.)

Vor dem Hintergrund des aktuellen Artenschwundes führt kein Weg daran vorbei, unsere Landnutzung nachhaltiger zu gestalten. Dieses zweiteilige Onlineseminar rückt in den

Fokus, welche Ansätze Permakultur und Beweidung hierzu beitragen können. Mit dem Seminar sollen Grundlagen für eine nachhaltige Landwirtschaft und Ideen für die eigene Umsetzung vermittelt werden. Der 1. Teil „Permakultur und nachhaltige Landnutzung“ findet am Samstag, 30. April, 9 bis 12:30 Uhr statt. Josef Holzer, Sohn des bekannten Buchautors Sepp Holzer, zeigt, was Permakultur ausmacht und wie auf diese Weise verantwortungsvoll mit Natur und Ressourcen umgegangen werden kann. Alois Kapfer vom Verein „Naturnahe Weidelandschaften“ berichtet über die Auswirkungen der Weidebewirtschaftung auf CO2 und die Artenvielfalt. Im 2. Teil „Ansätze zur praktischen Anwendung von Permakultur im Donautal“ am Donnerstag, 13. Oktober, 19 bis 21:30 Uhr berichtet Burenziegen-Halter Achim Schellenbaum über das Projekt MeiMecki und Bernd Sax vom Hof Hafersack zeigt, dass die Zusammenarbeit von Landwirtschaft und Naturschutz funktionieren kann. Einzelgebühr: Teil 1 38,- €, Teil 2 22,- €, Komplettgebühr 50,- €. Anmeldung bis 22. April beim Haus der Natur, Tel. 07466/9280-0, info@nazoberedonau.de.

Beuron. Der Trick mit dem Klick- Pflanzenbestimmung per App. Freitag, 6. Mai, 14 bis 16:30 Uhr (Anmeldung bis 29.04.)

Kostenlose Pflanzenbestimmungs-Apps ermöglichen einen schnellen Einstieg in die Pflanzenbestimmung. Doch stimmt das alles, was da so rauskommt? An diesem Nachmittag lernen die Teilnehmenden die App „Flora incognita“ anzuwenden. Möglichkeiten und Grenzen dieser App werden aufgezeigt und die Ergebnisse einem Stresstest unterzogen. Die große Vielfalt an Pflanzen im Tal der Oberen Donau bieten dazu die perfekte Möglichkeit. Treffpunkt: Haus der Natur, Seminargebäude; Leitung: Antje Schnellbacher-Bühler; Gebühr: 30,- €; Anmeldung bis 29. April beim Haus der Natur, Tel. 07466/9280-0, info@nazoberedonau.de.

Beuron. Workshop Stütze oder Rankhilfe für Stauden. Samstag, 7. Mai, 14 bis 17 Uhr (Anmeldung bis 29.04.)

Jetzt ist die richtige Zeit, den Stauden im Garten eine Stütze anzubieten, damit sie sicher in die Höhe wachsen können. Stützen aus Naturholz fügen sich gut ins Gartenbeet. Sie sind nicht aufwendig herzustellen und können in Größe und Aussehen ganz nach Geschmack und Bedarf gefertigt werden. Sie sind immer wieder ein schöner Blickfang. Treffpunkt: Haus der Natur, Seminargebäude; Leitung: Edeltraud Snackers; Gebühr: 30,- € inkl. Material; Anmeldung bis 29. April beim Haus der Natur, Tel. 07466/9280-0, info@nazoberedonau.de

Kartierungen von Tieren, Pflanzen und Lebensraumtypen

In unserer Gemeinde werden ab April bis Ende November 2022 Kartierungen von Arten und Lebensraumtypen der Fauna-Flora-Habitat (FFH)-Richtlinie sowie weiteren Tieren und/oder Pflanzen durchgeführt. Dabei wird unsere Gemeindefläche nicht flächendeckend untersucht. Vielmehr erfolgen die Untersuchungen auf wenigen Stichprobenflächen, überwiegend im Außenbereich unserer Gemeinde. Ziel ist es, langfristig die Qualität von Lebensräumen bzw. das Vorkommen und Bestandstrends von Tier- und Pflanzenarten zu erfassen.

Die Untersuchungen erfolgen im Auftrag der Landesanstalt für Umwelt Baden-Württemberg LUBW. Eine Zuordnung von Ergebnissen zu Grundstückseigentümerinnen und -eigentümern oder Bewirtschaftenden findet bei der Erfassung und Auswertung der Kartierungen nicht statt. Es werden auch keine dauerhaften Markierungen auf der Fläche vorgenommen und keine neuen Schutzflächen abgegrenzt.

Im Rahmen dieser Erhebungen ist es den Kartierenden als Beauftragte der LUBW grundsätzlich erlaubt, Grundstücke ohne vorherige Anmeldung zu betreten

(§ 52 Naturschutzgesetz). Die Kartierenden betreten nur offene Landschaft und Wald im Außenbereich bzw. nutzen das vorhandene Wegenetz. Fest umzäunte Privatgärten werden ohne Zustimmung nicht betreten. Die von der LUBW beauftragten Personen haben eine Kartierbescheinigung, die sie im Gelände mit sich führen.

Bei den Kartierungen werden in jedem Fall die geltenden Vorgaben zur Eindämmung der Ausbreitung des Corona-Virus eingehalten.

Badenova lädt ein zu „Elternabend mal anders“

Schule - und dann? Der Elternjob bei der Ausbildungssuche

Fast die Hälfte aller Schüler gibt an, dass ihnen die Berufswahl schwerfällt - lediglich ein Drittel der Schüler hat konkrete Vorstellungen, was sie beruflich machen wollen. Deshalb sind viele Eltern ein wenig ratlos: Sie wollen ihre Kinder bei der Berufswahl unterstützen, wissen aber nicht genau wie. Der Energiedienstleister badenovaGRUPPE hat deshalb 2019 ein neues Angebot speziell für Eltern ins Leben

gerufen: Am Dienstag, 10. Mai 2022 findet von 18.30 bis 20.30 Uhr erneut ein Informationsabend rund um die Rolle der Eltern in puncto Ausbildungssuche statt. Die Veranstaltung „Elternabend mal anders“ wird von den Ausbildungsbetreuern der badenovaGRUPPE geleitet sowie durch Auszubildende und duale Studenten aus unterschiedlichen Bereichen ergänzt. Das Ausbildungsteam der badenovaGRUPPE diskutiert mit den interessierten Eltern wichtige Fragen rund um die berufliche Zukunft ihrer Kinder: Warum sind Eltern bei der Berufswahl so wichtig? Welche Rolle sollten sie einnehmen? Wie können sie motivieren und unterstützen? Wie verläuft ein Bewerbungsprozess und wie können sich junge Erwachsene darauf vorbereiten? Was gibt es eigentlich für Ausbildungsberufe auf dem Markt? Während des Elternabends erfahren die Interessierten auch von den Ausbildungsberufen und den dualen Studiengängen bei der badenovaGRUPPE. Außerdem berichten Auszubildende der badenovaGRUPPE über ihre Erfahrungen und stehen für Fragen zur Verfügung.

„Elternabend mal anders“:

Datum: Dienstag, 10. Mai 2022 von 18.30 Uhr bis 20.30 Uhr
Treffpunkt: Tullastraße 61, 79108 Freiburg

Da die Teilnehmerzahl begrenzt ist, bittet die badenovaGRUPPE um Anmeldung unter ausbildung@badenova.de. Infos unter karriere-badenova.de/elternabend

